GUABINA SANTANDEREANA No. 2

Arreglo: Gustavo Gómez Ardila

Autor: Lelio Olarte

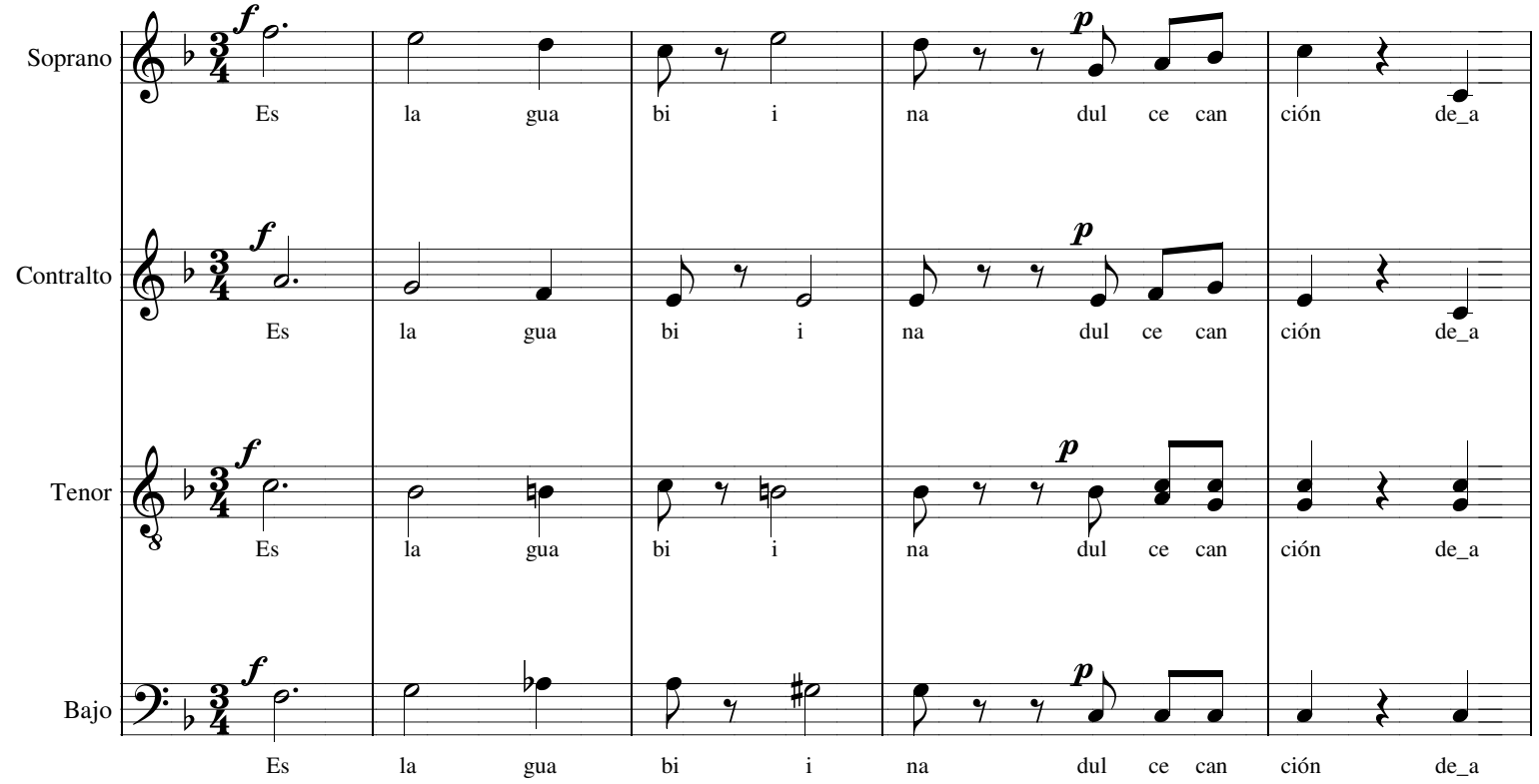

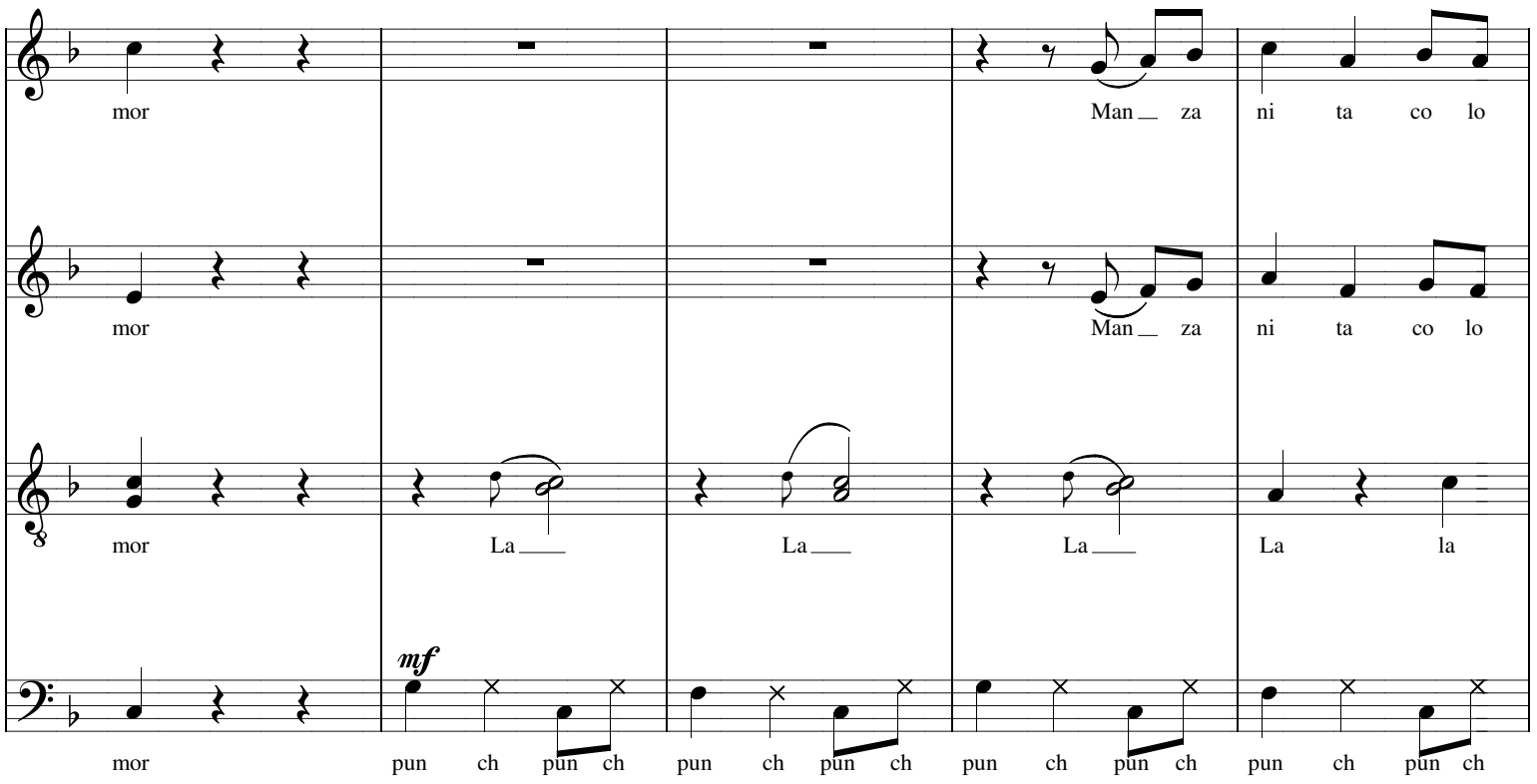

Coral Gustavo Gómez Ardila
Bucaramanga - Colombia
coralgga@hotmail.com

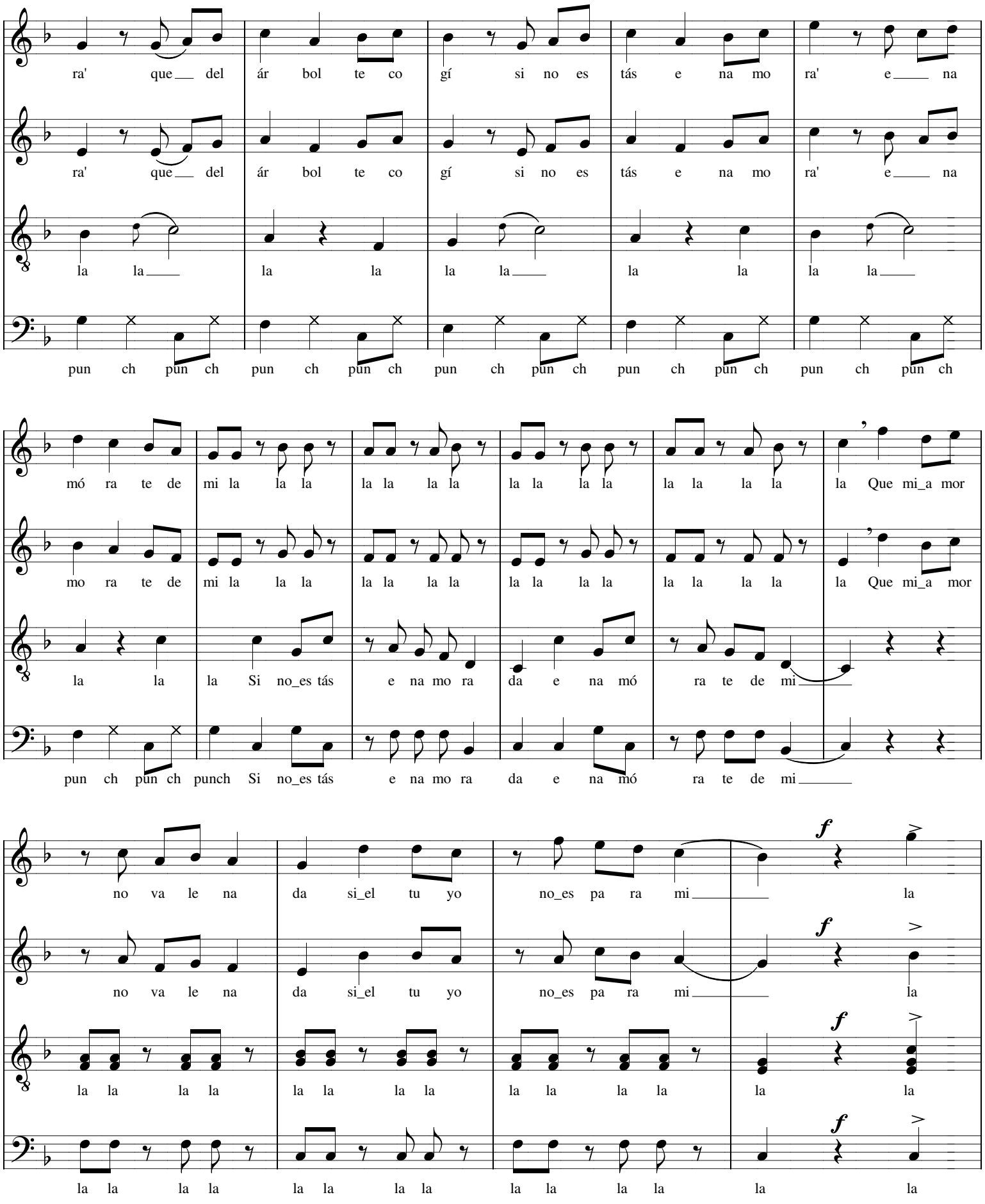
ra' que del ár bol te co gí si no es tás e na mo ra' e na
ra' que del ár bol te co gí si no es tás e na mo ra' e na
la la la la la la la la la la la la
pun ch pun ch pun ch pun ch pun ch pun ch pun ch pun ch pun ch pun ch
mó ra te de mi la la la la la la la la la la la la la la la la la la la la la Que mi_a mor
mo ra te de mi la la la la la la la la la la la la la la la la la la la la la Que mi_a mor
la la la Si no_es tás e na mo ra da e na mó ra te de mi
pun ch pun ch punch Si no_es tás e na mo ra da e na mó ra te de mi
no va le na da si_el tu yo no_es pa ra mi la
no va le na da si_el tu yo no_es pa ra mi la
la la la la la la la la la la la la la la la la la la la la
la la la la la la la la la la la la la la la la la la la la
f
f
f
f

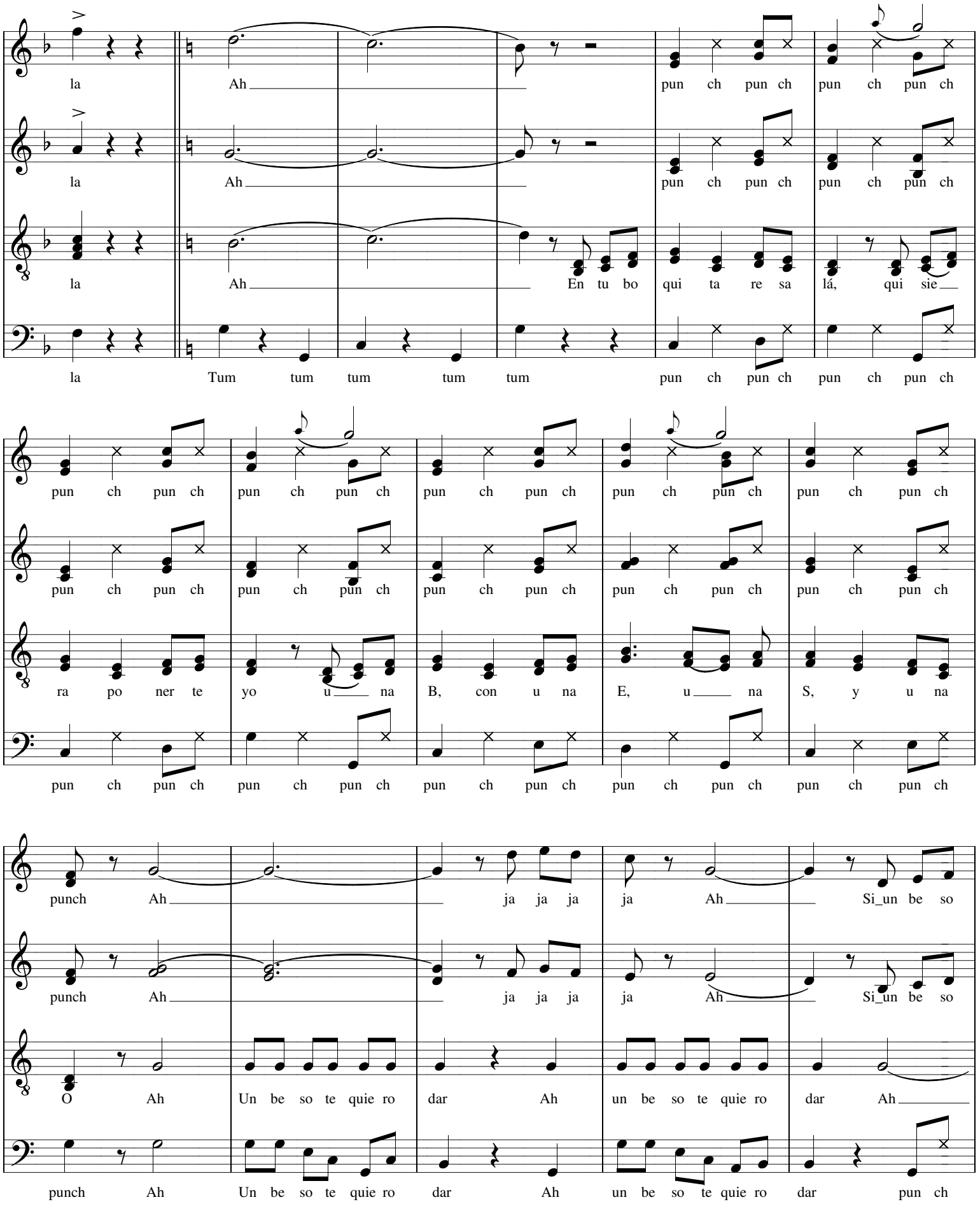
la Ah pun ch pun ch pun ch pun ch
la Ah pun ch pun ch pun ch pun ch
la Ah En tu bo qui ta re sa lá, qui sie
la Tum tum tum tum tum pun ch pun ch pun ch pun ch
pun ch pun ch pun ch pun ch pun ch pun ch pun ch pun ch pun ch pun ch
pun ch pun ch pun ch pun ch pun ch pun ch pun ch pun ch pun ch pun ch
ra po ner te yo u na B, con u na E, u na S, y u na
pun ch pun ch pun ch pun ch pun ch pun ch pun ch pun ch pun ch pun ch
punch Ah ja ja ja ja Ah Si_un be so
punch Ah ja ja ja ja Ah Si_un be so
O Ah Un be so te quie ro dar Ah un be so te quie ro dar Ah
punch Ah Un be so te quie ro dar Ah un be so te quie ro dar pun ch

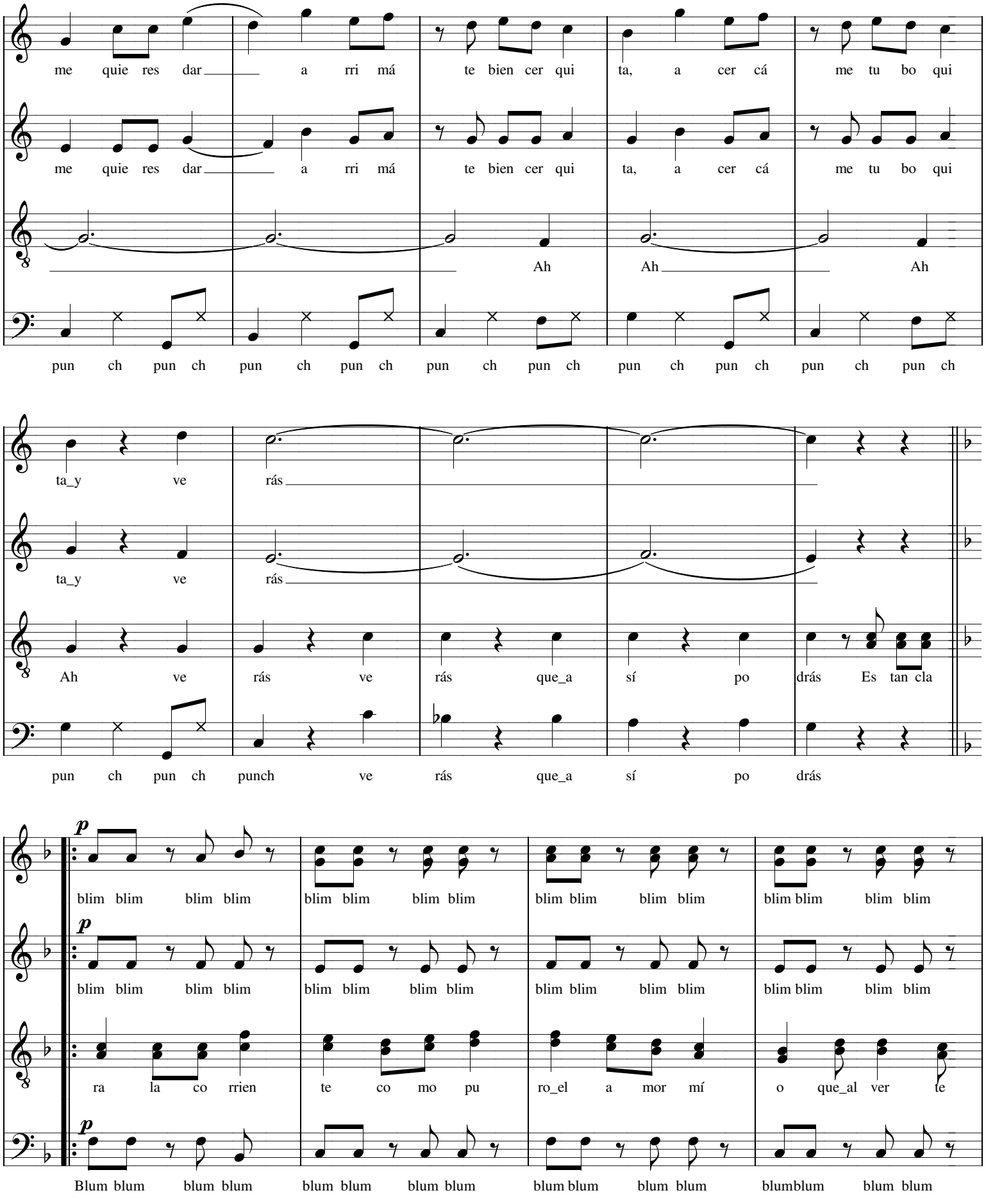
me quie res dar a rri má te bien cer qui ta, a cer cá me tu bo qui
me quie res dar a rri má te bien cer qui ta, a cer cá me tu bo qui
Ah Ah Ah
pun ch pun ch pun ch pun ch pun ch pun ch pun ch pun ch pun ch pun ch
ta_y ve rás
ta_y ve rás
Ah ve rás ve rás que_a sí po drás Es tan cla
pun ch pun ch punch ve rás que_a sí po drás
p
blim blim blim blim blim blim blim blim blim blim blim blim blim blim blim blim
p
blim blim blim blim blim blim blim blim blim blim blim blim blim blim blim blim
ra la co rrien te co mo pu ro_el a mor mí o que_al ver te
p
Blum blum blum blum blum blum blum blum blum blum blum blum blumblum blum blum

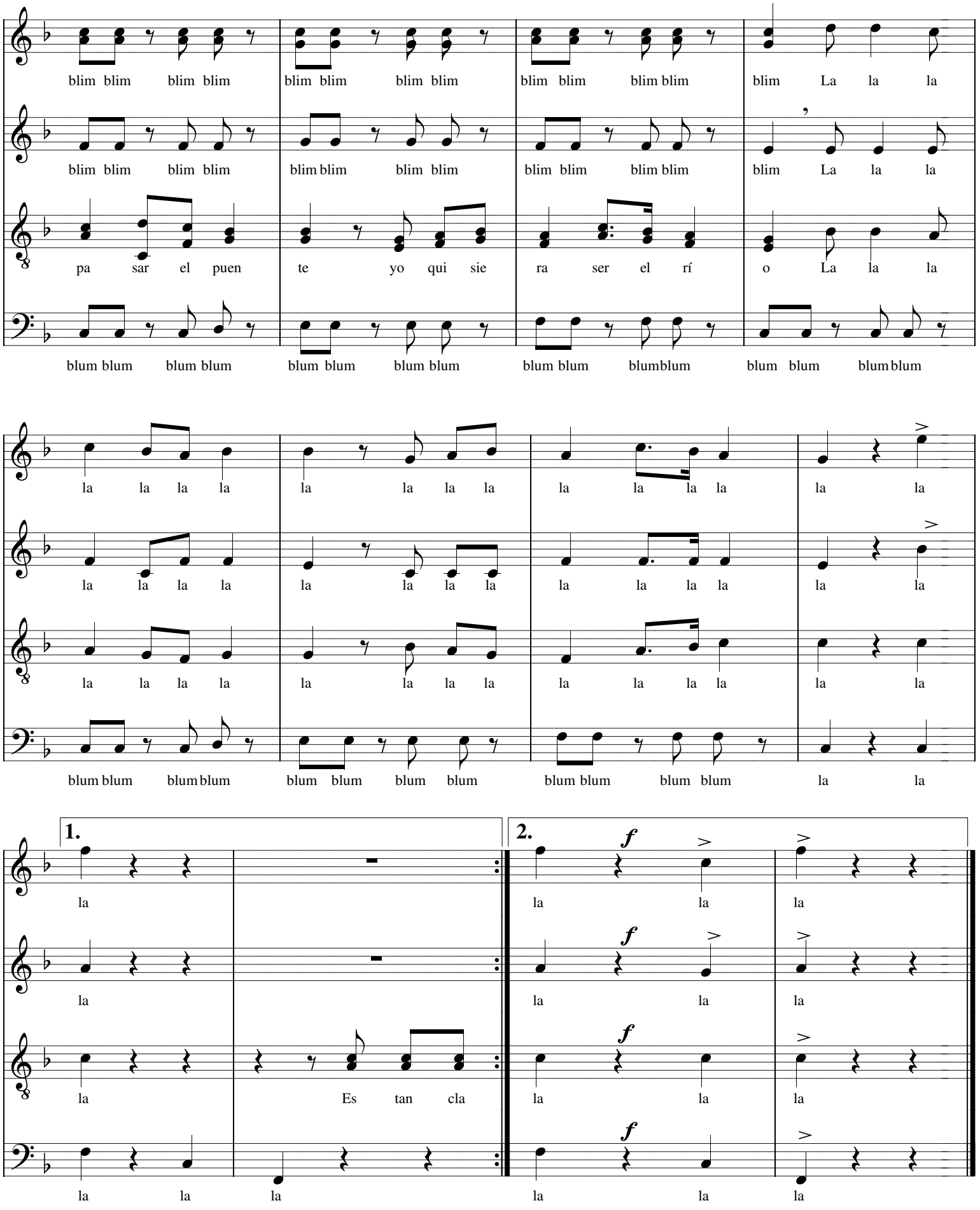

blim blim blim blim blim blim blim blim blim blim blim blim blim La la la

blim blim blim blim blim blim blim blim blim blim blim blim blim La la la

pa sar el puen te yo qui sie ra ser el rí o La la la

blum blum blum blum blum blum blum blum blum blum blum blum blum blum blum blum

la la la la la la la la la la la la la la la la

la la la la la la la la la la la la la la la la

la la la la la la la la la la la la la la la la

blum blum blum blum blum blum blum blum blum blum blum blum la la

1.

la

la

la Es tan cla

la la la

2.

f

la la la

f

la la la

f

la la la

f

la la la